



Mitgliederstatistik der WPK

Stand 1. Januar 2025

www.wpk.de/wpk/organisation/mitgliederstatistik/

Anzahl und Entwicklung der Mitgliedergruppen

Mitgliedergruppen														
	1932	1.11.61	1.1.86	1.1.90	1.1.95	1.1.00	1.1.05	1.1.10	1.1.15	1.1.20	1.1.22	1.1.23	1.1.24	1.1.25
Wirtschaftsprüfer	549	1.590	4.836	6.344	7.994	9.984	12.244	13.619	14.407	14.568	14.614	14.653	14.950	14.711
vereidigte Buchprüfer	0	1.151	89	2.782	4.233	4.094	4.009	3.688	3.085	2.377	2.135	2.007	1.875	1.726
Wirtschaftsprüfungsgesellschaften	76	196	991	1.215	1.541	1.879	2.221	2.540	2.863	2.982	3.013	3.031	3.028	3.020
Buchprüfungsgesellschaften	0	7	1	32	108	166	143	121	102	73	68	70	64	62
gesetzl. Vertreter von WPG u. BPG, die nicht WP oder vBP sind	0	66	470	439	564	726	773	778	907	1.044	1.076	1.084	1.140	1.147
Freiwillige Mitglieder	0	0	28	28	30	32	38	50	52	53	55	55	55	56
Gesamt	625	3.010	6.415	10.840	14.470	16.881	19.428	20.796	21.416	21.097	20.961	20.900	21.112	20.722

Nicht enthalten sind 357 beurlaubte Mitglieder (Stand 1. Januar 2025)

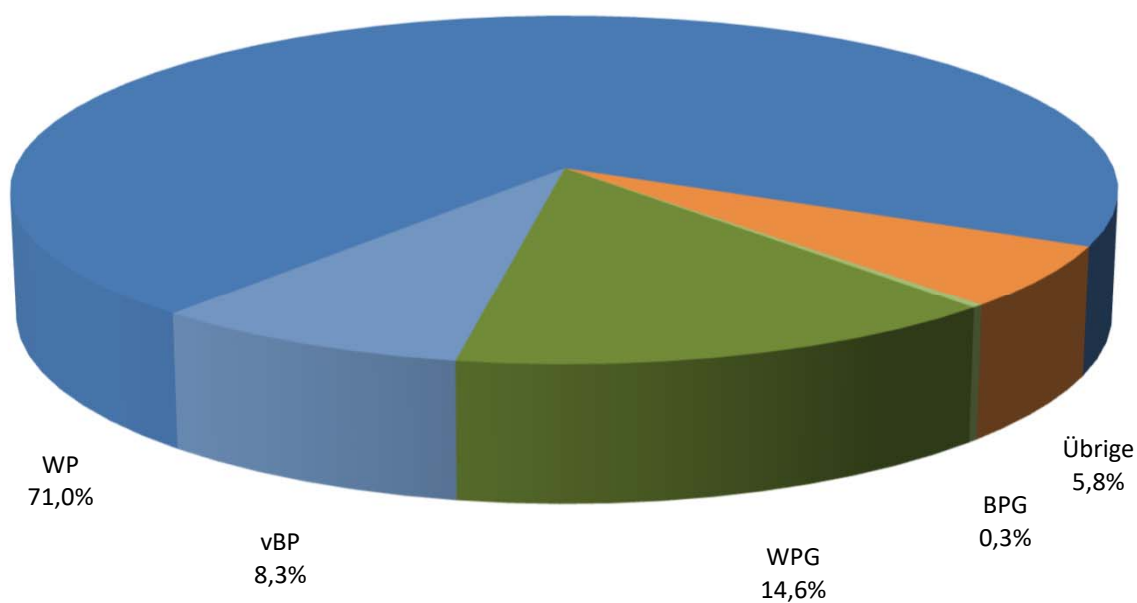

Übersicht über Berufsqualifikation, Geschlecht und Art der Tätigkeit

Berufsgruppe Wirtschaftsprüfer											
Bundesland	Berufsqualifikation						Geschlecht		Art der Tätigkeit		Gesamt WP
	WP	WP RA/SyndRA	WP StB	WP RA/SyndRA StB	WP RA/SyndRA Notar	WP RA/SyndRA StB, Notar	männl.	weibl.	WP nur in eigener Praxis	WP auch in eigener Praxis	
Baden-Württemberg	336	11	1.788	61	0	0	1.816	380	477	431	2.196
Bayern	422	12	2.054	88	0	0	2.056	520	547	572	2.576
Berlin	235	7	514	26	1	1	564	220	146	135	784
Brandenburg	12	0	46	1	0	0	52	7	17	20	59
Bremen	21	0	140	3	0	0	140	24	23	27	164
Hamburg	168	4	735	37	0	0	721	223	169	170	944
Hessen	703	15	1.108	51	0	0	1.476	401	421	286	1.877
Mecklenburg-Vorpommern	6	0	40	1	0	0	40	7	9	9	47
Niedersachsen	108	5	769	19	1	0	777	125	198	187	902
Nordrhein-Westfalen	577	12	3.051	105	0	1	3.116	630	684	842	3.746
Rheinland-Pfalz	80	5	306	7	0	0	345	53	110	117	398
Saarland	32	1	98	4	0	0	118	17	31	26	135
Sachsen	71	0	270	7	0	0	259	89	56	62	348
Sachsen-Anhalt	4	0	55	2	0	0	49	12	12	19	61
Schleswig-Holstein	28	0	190	12	0	0	190	40	71	56	230
Thüringen	10	0	74	3	0	0	65	22	11	22	87
Gesamt Inland	2.813	72	11.238	427	2	2	11.784	2.770	2.982	2.981	14.554
Gesamt Ausland	82	0	69	6	0	0	113	44	39	32	157
Gesamt	2.895	72	11.307	433	2	2	11.897	2.814	3.021	3.013	14.711

Berufsgruppe vereidigte Buchprüfer											
Bundesland	Berufsqualifikation					Geschlecht		Art der Tätigkeit		Gesamt vBP	
	vBP	vBP RA/SyndRA	vBP StB	vBP RA/SyndRA StB	vBP RA/SyndRA Notar	männl.	weibl.	vBP nur in eigener Praxis	vBP auch in eigener Praxis		
Baden-Württemberg	4	31	249	15	0	260	39	152	103	299	
Bayern	8	19	266	19	0	261	51	166	106	312	
Berlin	1	3	46	2	1	39	14	26	19	53	
Brandenburg	0	2	1	0	0	3	0	0	2	3	
Bremen	1	1	12	1	0	12	3	5	2	15	
Hamburg	1	10	51	6	0	55	13	31	26	68	
Hessen	2	10	123	5	2	121	21	81	52	142	
Mecklenburg-Vorpommern	0	1	5	1	0	6	1	2	4	7	
Niedersachsen	1	4	129	4	2	132	8	77	48	140	
Nordrhein-Westfalen	7	29	445	7	1	427	62	261	161	489	
Rheinland-Pfalz	2	4	91	3	0	83	17	62	27	100	
Saarland	2	2	23	1	0	25	3	17	7	28	
Sachsen	1	3	15	0	0	17	2	11	7	19	
Sachsen-Anhalt	0	1	4	0	0	3	2	4	1	5	
Schleswig-Holstein	3	0	36	0	0	34	5	25	9	39	
Thüringen	0	1	4	0	0	2	3	1	4	5	
Gesamt Inland	33	121	1.500	64	6	1.480	244	921	578	1.724	
Gesamt Ausland	1	0	1	0	0	2	0	1	1	2	
Gesamt	34	121	1.501	64	6	1.482	244	922	579	1.726	

Anzahl der WP- und vBP-Praxen

WP-Praxen	Anzahl	%
WP nur in eigener Praxis	3.021	33,4
WP auch in eigener Praxis	3.013	33,2
Wirtschaftsprüfungsgesellschaften	3.020	33,4
WP-Praxen gesamt	9.054	100,0

vBP-Praxen	Anzahl	%
vBP nur in eigener Praxis	922	59,0
vBP auch in eigener Praxis	579	37,0
Buchprüfungsgesellschaften	62	4,0
vBP-Praxen gesamt	1.563	100,0

GbR / Partnerschaften (mbB)	Anzahl	%
GbR	523	37,5
Partnerschaften (mbB)	870	62,5
GbR / Partnerschaften (mbB) gesamt	1.393	100,0

Gesamt	12.010
---------------	---------------

Altersstruktur der Mitglieder – Wirtschaftsprüfer

Alter	Anzahl	%	Anzahl weiblich	Anzahl männlich
80 Jahre und älter	595	4,0	17	578
75 - 79 Jahre	504	3,4	22	482
70 - 74 Jahre	811	5,5	55	756
65 - 69 Jahre	1.140	7,7	116	1.024
60 - 64 Jahre	1.968	13,4	306	1.662
55 - 59 Jahre	2.663	18,1	510	2.153
50 - 54 Jahre	1.821	12,4	361	1.460
45 - 49 Jahre	1.613	11,0	386	1.227
40 - 44 Jahre	1.407	9,6	381	1.026
35 - 39 Jahre	1.161	7,9	348	813
30 - 34 Jahre	865	5,9	263	602
unter 30 Jahre	163	1,1	49	114
Gesamt	14.711	100,0	2.814	11.897

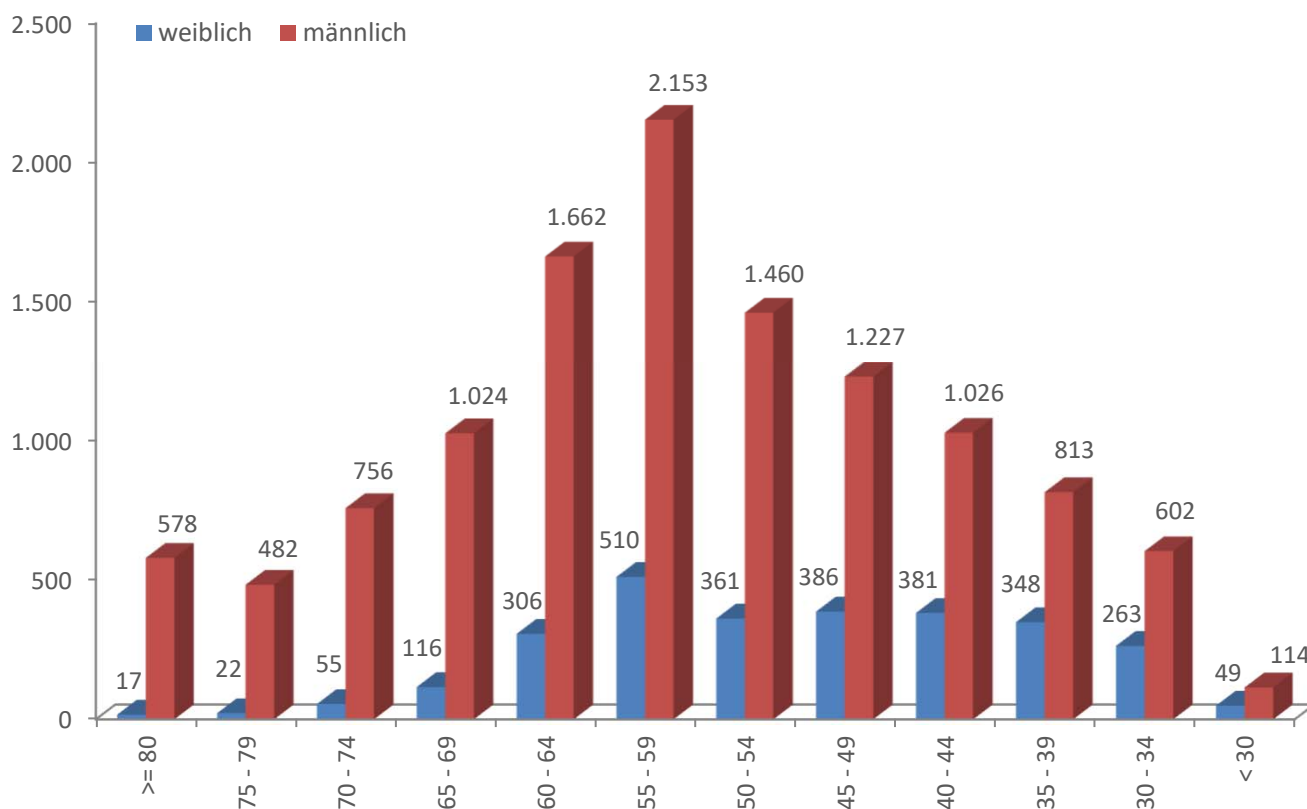

Altersstruktur der Mitglieder – vereidigte Buchprüfer

Alter	Anzahl	%	Anzahl weiblich	Anzahl männlich
80 Jahre und älter	270	15,6	26	244
75 - 79 Jahre	317	18,4	35	282
70 - 74 Jahre	471	27,3	68	403
65 - 69 Jahre	305	17,7	49	256
60 - 64 Jahre	217	12,6	32	185
55 - 59 Jahre	134	7,7	30	104
50 - 54 Jahre	12	0,7	4	8
Gesamt	1.726	100,0	244	1.482

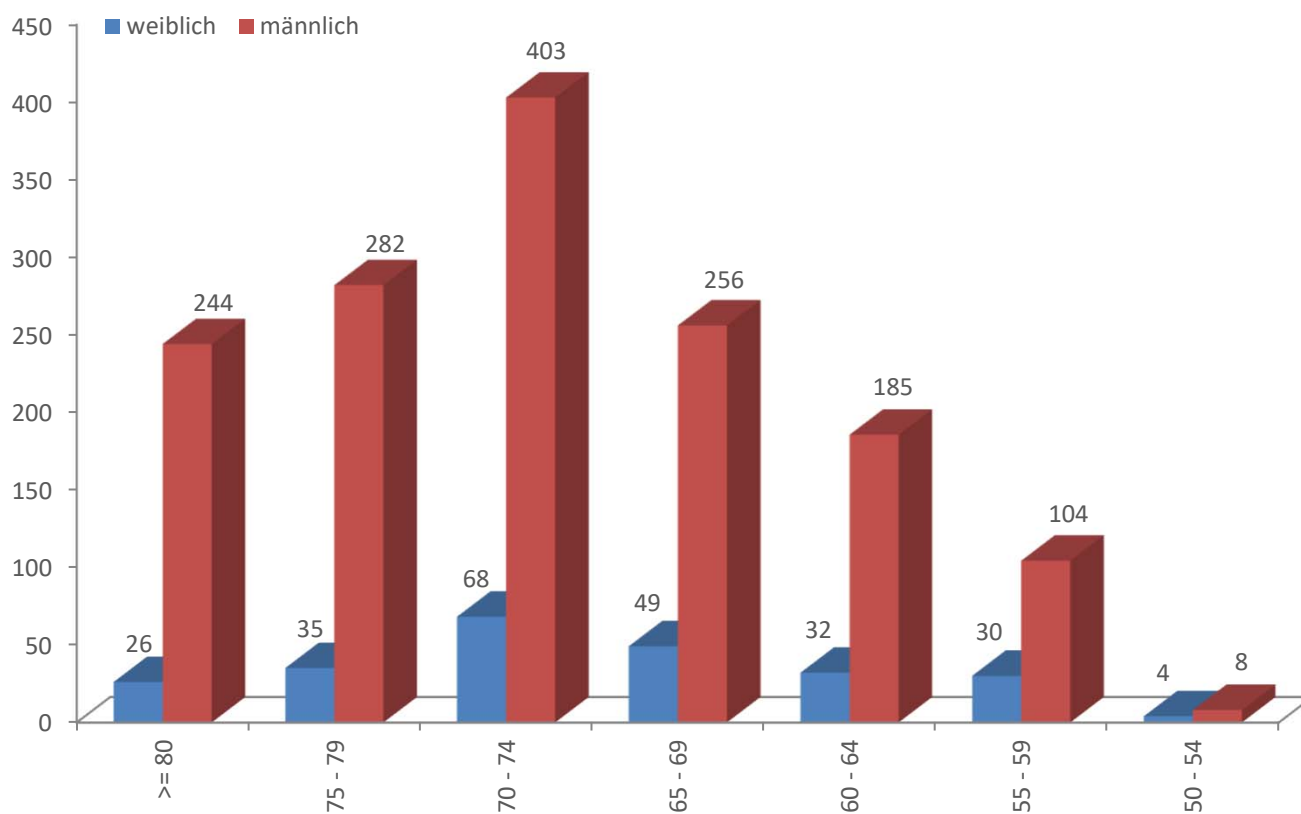

Vorbildung der Mitglieder

Berufsgruppe Wirtschaftsprüfer				
Vorbildung	Anzahl	%	Anzahl weiblich	Anzahl männlich
Hochschulstudium				
Betriebswirtschaftl. Studium	10.205	69,4	1.654	8.551
Volkswirtschaftl. Studium	505	3,4	86	419
Rechtswissenschaftl. Studium	669	4,5	80	589
Technisches Studium	33	0,2	7	26
Landwirtschaftl. Studium	39	0,3	5	34
anderer Studiengang	1.996	13,6	611	1.385
ohne Hochschulstudium	1.264	8,6	371	893
Gesamt	14.711	100,0	2.814	11.897

Berufsgruppe vereidigte Buchprüfer				
Vorbildung	Anzahl	%	Anzahl weiblich	Anzahl männlich
Hochschulstudium				
Betriebswirtschaftl. Studium	705	40,8	78	627
Volkswirtschaftl. Studium	46	2,7	8	38
Rechtswissenschaftl. Studium	192	11,1	12	180
Technisches Studium	2	0,1	0	2
Landwirtschaftl. Studium	7	0,4	0	7
anderer Studiengang	110	6,4	21	89
ohne Hochschulstudium	664	38,5	125	539
Gesamt	1.726	100,0	244	1.482

Übersicht über Niederlassungen, Rechtsformen und weitere Anerkennungen der Berufsgesellschaften

Wirtschaftsprüfungsgesellschaften											
Bundesland	Anzahl		Rechtsform							Weitere Anerkennungen	
	Sitze	Zweig-niederlass.	davon AG	davon GmbH	davon KG (davon GmbH & Co. KG)		davon OHG	davon PartG	davon PartG mbB	davon zugel. BAG nach StBerG	davon zugel. BAG nach BRAO
Ausland	1	0	0	0	0	(0)	0	0	0	0	0
Baden-Württemberg	501	67	6	410	46	(41)	1	8	30	206	2
Bayern	593	83	24	494	28	(27)	0	8	38	199	6
Berlin	134	44	10	106	8	(7)	0	3	7	58	0
Brandenburg	18	11	0	18	0	(0)	0	0	0	4	0
Bremen	48	14	0	32	9	(9)	0	2	5	25	2
Hamburg	201	25	6	166	7	(6)	0	3	19	60	1
Hessen	259	38	17	216	6	(6)	0	3	15	75	1
Mecklenburg-Vorpommern	8	23	0	8	0	(0)	0	0	0	2	0
Niedersachsen	223	49	8	178	11	(8)	0	4	22	69	2
Nordrhein-Westfalen	732	141	17	602	29	(25)	0	17	67	261	1
Rheinland-Pfalz	104	18	3	84	7	(7)	1	3	6	37	0
Saarland	34	10	2	28	1	(0)	0	1	2	9	0
Sachsen	76	65	2	70	0	(0)	0	1	3	23	0
Sachsen-Anhalt	14	19	0	13	0	(0)	0	0	1	5	0
Schleswig-Holstein	56	14	0	49	2	(2)	0	4	1	25	0
Thüringen	18	22	0	15	1	(1)	0	0	2	5	0
Gesamt	3.020	643	95	2.489	155	(139)	2	57	218	1.063	15

Buchprüfungsgesellschaften								
Bundesland	Anzahl Sitze	Rechtsform					Weitere Anerkennungen	
		davon GmbH	davon KG (davon GmbH & Co. KG)		davon PartG	davon PartG mbB	davon zugel. BAG nach StBerG	davon zugel. BAG nach BRAO
Baden-Württemberg	13	10	1	(1)	0	2	5	0
Bayern	11	10	0	(0)	0	1	2	0
Hamburg	7	7	0	(0)	0	0	1	0
Hessen	2	2	0	(0)	0	0	1	0
Niedersachsen	2	1	0	(0)	0	1	1	0
Nordrhein-Westfalen	18	15	1	(0)	0	2	4	0
Rheinland-Pfalz	4	4	0	(0)	0	0	1	0
Schleswig-Holstein	3	2	1	(1)	0	0	3	0
Thüringen	2	2	0	(0)	0	1	0	1
Gesamt	62	53	3	(2)	0	6	18	1